



COMUNE DI ROSATE

Provincia di Milano

Via Vittorio Veneto, 2 – 20088 Rosate (MI) – Tel. 02.90830.1 – Fax 02.908.48046

VERBALE DI DELIBERAZIONE DELLA GIUNTA COMUNALE

N. 6 DEL 21/01/2016

COPIA

OGGETTO: APPROVAZIONE CONVENZIONE PER LA CONCESSIONE IN USO ALLA DR.SSA DERLINO FRANCESCA DI UN AMBULATORIO PRESSO IL CONSULTORIO COMUNALE DI V.LE RIMEMBRANZE N. 24 PER ATTIVITA' DI BIOLOGA NUTRIZIONISTA – ANNO 2016.

Il giorno **21/01/2016** alle ore **11:30** presso questa sede comunale, convocati con avviso scritto del Sindaco, consegnato a norma di Legge, i Signori Assessori comunali si sono riuniti per deliberare sulle proposte di deliberazione iscritte all'ordine del giorno.

Assume la presidenza il Sindaco, **DANIELE DEL BEN**, assistito dal Segretario Comunale **DOTT.SSA MARIA BASELICE**.

Dei Signori componenti la Giunta comunale di questo Comune:

Presenti

**DEL BEN DANIELE
VENGHI CLAUDIO
ORENI MONICA
LIBERALI MARIO**

Assenti

CRESPI ALESSANDRO

Membri ASSEGNATI 5 PRESENTI 4

Il Presidente, accertato il numero legale per poter deliberare validamente, invita la Giunta Comunale ad assumere le proprie determinazioni sulla proposta di deliberazione indicata in oggetto.

LA GIUNTA COMUNALE

Vista la seguente relazione-proposta:

Richiamata la deliberazione n. 33 del 09/04/2015 con la quale si concedeva in uso alla Dr.ssa Derlino Francesca, biologa, residente a Rosate (MI), un ambulatorio medico presso il Consultorio Comunale di Viale Rimembranze n. 24, con decorrenza 1° maggio 2015 e fino al 31 dicembre 2015 per n° 1 ora settimanale, nella giornata di venerdì dalle 17,30 alle 18,30 per l'esercizio della professione di biologa nutrizionista, dietro corresponsione di una tariffa oraria a titolo di rimborso spese;

Vista la richiesta, pervenuta in data 17/12/2015, con la quale la Dr.ssa Derlino Francesca, biologa nutrizionista, ha chiesto il rinnovo della concessione in uso del locale sito presso il consultorio comunale per l'esercizio della libera professione, anche per l'anno 2016;

Ritenuto di accogliere la richiesta sopra citata e di autorizzare l'approvazione di una convenzione per l'utilizzo di un ambulatorio medico comunale anche per l'anno 2016;

Richiamate:

- la deliberazione di Giunta Comunale n. 58 del 26/06/2014, con la quale sono state approvate le tariffe dei servizi relativi al Settore Servizi alla Persona per gli anni 2014-2016, tra cui la tariffa forfettaria mensile per l'utilizzo degli ambulatori del Consultorio Comunale per medici di base, fino a 10 ore settimanali di utilizzo pari a 275,00 euro (importo non assoggettato ad Iva), a titolo di rimborso spese;
- la deliberazione G.C. n. 16 del 5/3/2015 con la quale sono state modificate le tariffe per l'utilizzo degli ambulatori da parte dei medici di base e dei privati, in quanto in base alle normative vigenti è necessario applicare l'IVA sulla tariffa applicata ed è stata altresì prevista una tariffa forfettaria mensile per l'utilizzo degli ambulatori fino a 5 ore settimanali;
- la deliberazione di Giunta Comunale n. 48 del 28/05/2015, con la quale sono state approvate le tariffe dei servizi relativi al Settore Servizi alla Persona per gli anni 2015-2016;

Considerata la volontà dell'Amministrazione comunale di mantenere invariata la tariffa, anche per l'anno 2016, salvo eventuali modifiche che si rendessero necessarie in sede di approvazione del Bilancio di Previsione 2016";

Visto lo schema di Convenzione, che si compone di 8 articoli e ritenuto meritevole di approvazione;

Tutto ciò premesso;

Ritenuto di approvare la suddetta relazione-proposta;

Preso atto dei pareri favorevoli in ordine alla regolarità tecnica ed alla regolarità contabile espressi dal Responsabile del Settore Servizi alla Persona e dal Responsabile del Settore Finanziario, ai sensi dell'art. 49 del TUEL;

Visto il D.Lgs. n. 267/2000;

Con voti unanimi

DELIBERA

- 1) Di approvare lo schema di convenzione, allegato al presente atto quale parte integrante e sostanziale, per la concessione in uso alla Dr.ssa Derlino Francesca, biologa nutrizionista, di un ambulatorio medico del Consultorio Comunale di V.le Rimembranze n. 24, meglio identificato sotto la lettera F) della planimetria allegata, per l'anno 2016, dietro corresponsione del pagamento di una tariffa oraria, determinata a titolo di rimborso spese, in € 12,00= + IVA di legge;
- 2) Di quantificare il rimborso forfettario che la Dr.ssa Derlino Francesca dovrà corrispondere al Comune di Rosate in base alle ore di utilizzo (n. 1 ora settimanale per 4 ore mensili) dell'ambulatorio, per l'esercizio dell'attività di cui trattasi, in € 48,00= mensili + IVA di legge per complessive Euro 528,00= annue + IVA di legge, con esclusione del mese di agosto;
- 3) Di determinare che il versamento della somma di cui al precedente punto 2), da introitare al capitolo 11080/00, dovrà avvenire in due rate e precisamente entro il 30/06/2016 per € 264,00 + IVA di legge ed entro il 30/11/2016 per € 264,00 + IVA di legge;
- 4) Di dare atto che detta tariffa potrà subire variazioni, qualora necessario, in sede di approvazione del Bilancio di Previsione 2016;

5) Di autorizzare il Responsabile del Settore Servizi alla Persona Dr.ssa Annalisa Fiori, alla sottoscrizione della convenzione di cui trattasi.

Quindi, stante l'urgenza di dare attuazione al presente provvedimento per approvare la convenzione di concessione in uso del locale di cui trattasi, a favore della Dr.ssa Derlino Francesca per dare avvio al servizio sul territorio, con voti unanimi

DELIBERA

di dichiarare presente deliberazione immediatamente eseguibile ai sensi del comma 4 dell'art. 134, del D. Lgs. n. 267 del 18/08/2000.



Comune di Rosate (MI)
SERVIZI ALLA PERSONA
Via V. Veneto n. 2, C.A.P. 20088, Tel. 02/9083024-25 - fax 02/908.48.046
e-mail: servizisociali@comune.rosate.mi.it

Allegato delibera C.C./G.M.
n. 6 del 21 GEN. 2016

CONVENZIONE PER LA CONCESSIONE IN USO DI LOCALI SITI PRESSO IL CONSULTORIO COMUNALE DI V.LE RIMEMBRANZE N.24

tra

Il Comune di Rosate C.F. 82000610152, con sede legale in Rosate, Via Vittorio Veneto 2, rappresentato dal Responsabile dell'Ufficio Servizi alla Persona che in seguito verrà denominato "il Concedente" in esecuzione della deliberazione di Giunta Comunale nr. _____,

e

la Dr.ssa Derlino Francesca, biologa, residente a Rosate (MI) in via Circonvallazione, 4/I - A, C.F. DRLFNC72E50F205I, la quale opera esclusivamente per proprio conto ed interesse e che in seguito verrà denominato " il Concessionario";

si conviene e si stipula quanto segue

1. Con la presente il concedente autorizza il concessionario ad utilizzare un ambulatorio sito al piano rialzato presso il Consultorio di V.le Rimembranze 24 meglio identificato sotto la lettera F) nella planimetria conservata agli atti. Detta concessione avviene non a titolo esclusivo, bensì in uso promiscuo con attività sanitarie erogate sia dal Comune, sia da altri medici di base;
2. Detta porzione d'immobile sarà utilizzato dal concessionario, esclusivamente per la libera professione di BIOLOGA NUTRIZIONISTA, una volta alla settimana, nella giornata di venerdì dalle 17,30 alle 18,30;
3. E' vietato alla professionista subconcedere l'uso dei locali e degli spazi assegnati, pena la revoca della concessione;
4. Il presente contratto, ha durata dal 01/01/2016 al 31/12/2016 con l'esclusione del mese di agosto e non è automaticamente rinnovabile. Alla scadenza, pertanto, il concessionario dovrà comunicare la volontà di continuare ad utilizzare l'ambulatorio. In tal caso verrà stipulata una nuova convenzione;
5. Il concessionario ha l'obbligo di stipulare idonea assicurazione per responsabilità civile tale da coprire ogni danno o incidente, a terzi o cose, derivante dall'attività che si svolgono all'interno dell'ambulatorio concesso in uso;
6. Tutte le spese di ordinaria e straordinaria manutenzione, nonché quelle relative all'uso dei locali oggetto della presente convenzione (quali ad es. energia elettrica, acqua, riscaldamento e spese di pulizia dei locali) verranno sostenute dal concedente.

Il concessionario si impegna a corrispondere a titolo di rimborso spese una quota forfetaria annua proporzionale al numero di ore di utilizzo del locale così determinata:

- n. 1 ora settimanale di utilizzo ambulatorio,
 - durata del contratto: dal 01/01/2016 al 31/12/2016, con esclusione del mese di agosto in cui l'attività di consulenza di cui trattasi, sarà sospesa,
 - tariffa orario applicata € 12,00= + IVA di legge,
 - costo complessivo: € 48,00 mensili + IVA di legge - € 528,00 annuali + IVA di legge,
 - Il versamento di detta somma, cui seguirà emissione di fattura fiscale, dovrà avvenire in due rate e precisamente entro il 30.06.2016 per Euro 264,00 ed entro il 30.11.2016 per Euro 264,00;
7. La professionista di cui trattasi, si obbliga, altresì, a restituire il locale concesso alla scadenza del comodato in buono stato manutentivo, salvo il normale deterioramento derivante dall'uso;
 8. Per tutto quanto non espressamente previsto nel presente contratto si fa riferimento alle disposizioni di legge in materia di comodato.

Letto, confermato e sottoscritto

Rosate, lì

Il Resp. Settore Servizi alla Persona
Dr.ssa Fiori Annalisa

Il professionista
Dr.ssa Derlino Francesca

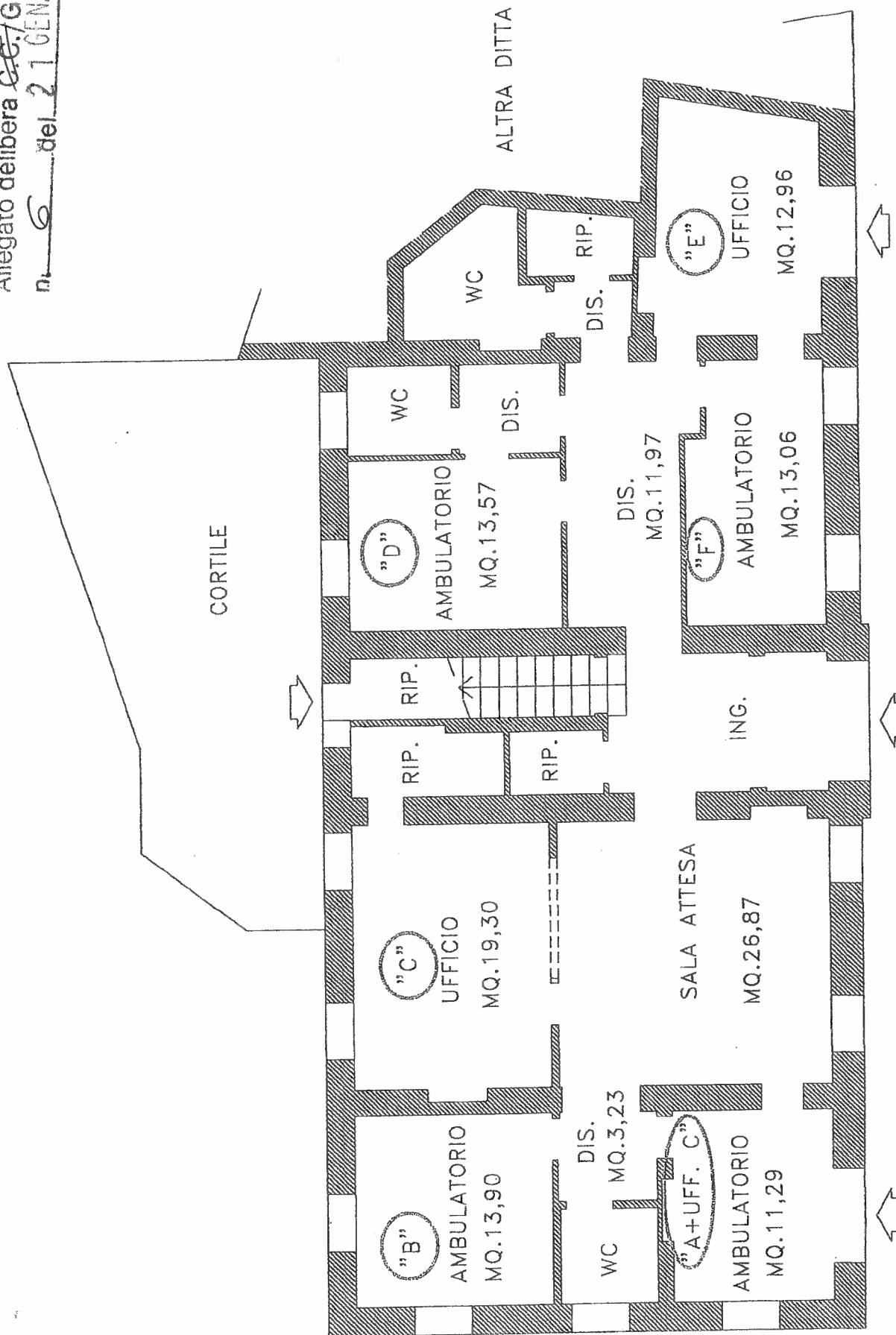

VIALE DELLA RIMEMBRANZA



Comune di Rosate (Mi)
UFFICIO SERVIZI ALLA PERSONA

DELIBERAZIONE G.C. N° 6 DEL 21 GEN. 2016

OGGETTO: APPROVAZIONE CONVENZIONE PER LA CONCESSIONE IN USO ALLA DR.SSA DERLINO FRANCESCA DI UN AMBULATORIO PRESSO IL CONSULTORIO COMUNALE DI V.LE RIMEMBRANZE N. 24 PER ATTIVITA' DI BIOLOGA NUTRIZIONISTA – ANNO 2016.

PARERE DI REGOLARITA' TECNICA

Visto con parere favorevole

Li 21 GEN. 2016

IL RESPONSABILE DEL SETTORE
F.to Dr.ssa Annalisa Fiori

PARERE DI REGOLARITA' CONTABILE

Visto con parere favorevole

Li 21 GEN. 2016

IL RESPONSABILE DI RAGIONERIA
F.to Dr.ssa Giulia Mangiagalli

Si esprime parere favorevole alla citata.....di Bilancio

L'UFFICIO DEL REVISORE DEL CONTO

Li _____

Il revisore del conto

Il presente verbale è stato letto, approvato e sottoscritto.

IL SINDACO
F.to Daniele Del Ben

IL SEGRETARIO COMUNALE
F.to Dott.ssa Maria Basalice

PUBBLICAZIONE / COMUNICAZIONE

La presente deliberazione viene pubblicata nelle forme di Legge all'Albo Pretorio del Comune per 15 giorni consecutivi e cioè dal **22 GEN. 2016** al **06 FEB. 2016**

Rosate, **22 GEN. 2016**

IL SEGRETARIO COMUNALE
F.to Dott.ssa Maria Basalice

COPIA CONFORME

Copia conforme all'originale, per uso amministrativo.

Rosate, **22 GEN. 2016**



IL SEGRETARIO COMUNALE
Dott.ssa Maria Basalice

ESECUTIVITA'

Si certifica che la presente deliberazione è divenuta esecutiva dopo il decimo giorno dalla sua pubblicazione, insussistenti iniziative, denunce di vizi di illegittimità o di incompetenza, di cui all'articolo 134 comma 3° del testo unico D.Lgs. n. 267/2000.

Rosate,

IL SEGRETARIO COMUNALE
Dott.ssa Maria Basalice